Wohnung 6 bemaßt

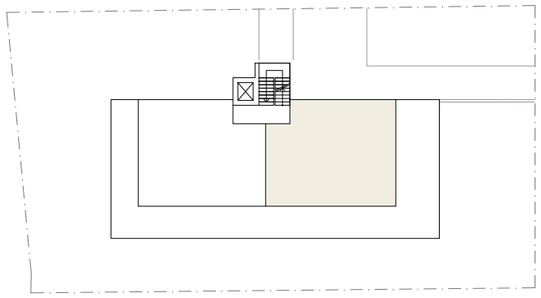

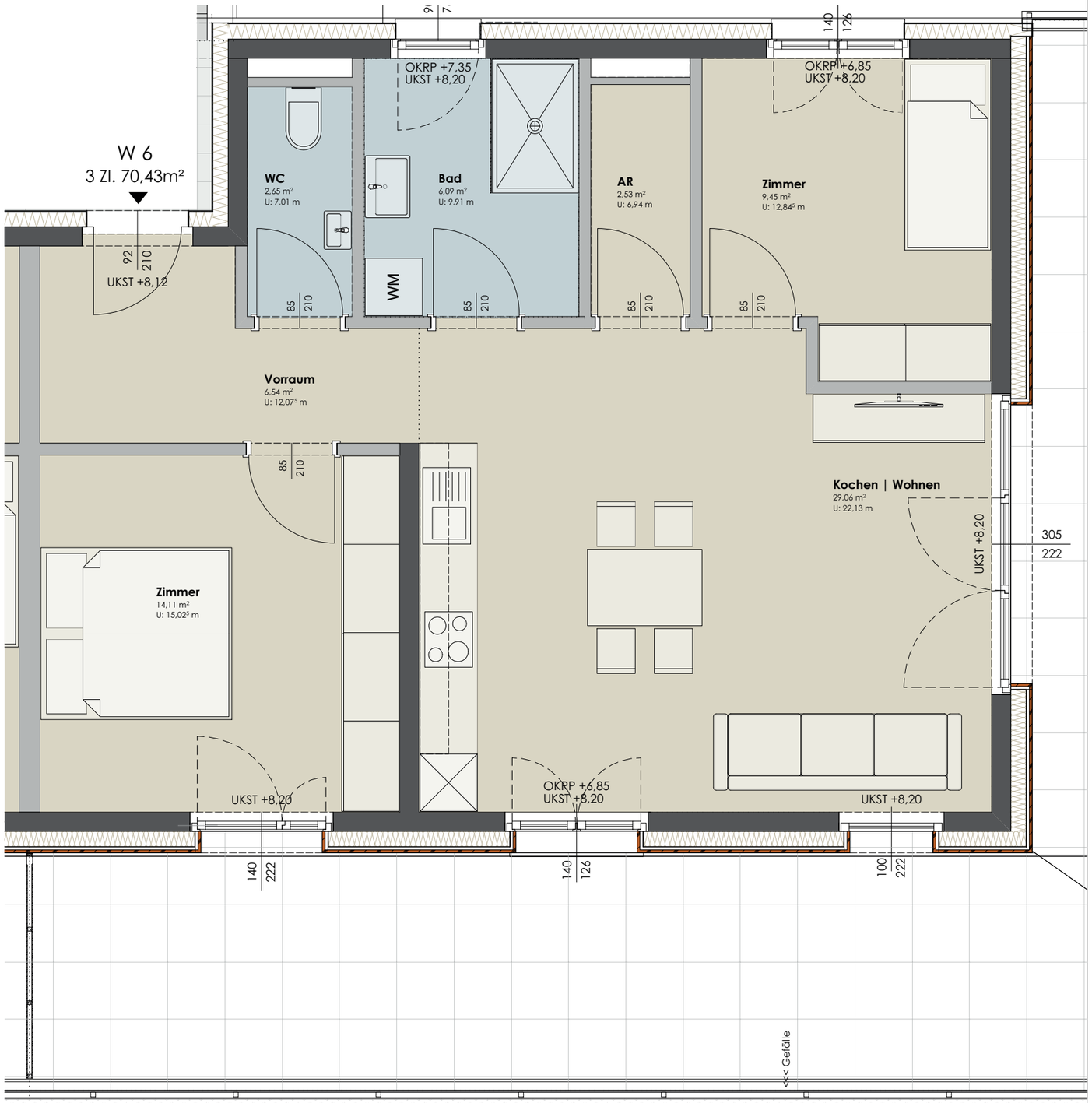

Die Plandarstellung ist vorbehaltlich statischer Änderungen bzw. Änderungen von Seiten der Haustechnik. Die Einrichtung dient der Veranschaulichung und ist nicht Vertragsbestandteil. Mehrkosten sind mit dem Wohnbauträger abzuklären und werden bei der Schlussrechnung berücksichtigt. Es wird darauf verwiesen, dass sich bei Änderungen im Außenbereich (Fenstervergrößerung) die Werte vom Energieausweis ändern können.

Bei allen angeführten Massen handelt es sich um Rohbaumasse. Aufgrund der Verputzarbeiten bei den Beton- und Ziegelwänden wie auch der doppelten Beplankung der Trockenbauwände inkl. Spachtelung, wie auch den Bautoleranzen gemäß Norm verringert sich das Rohbaumass je Wandseite um ca. 1 bis 1,5cm. Es sind Naturmaße vor Ort zu nehmen.

Datum:..... Unterschrift:.....

EINRICHTUNGSVORSCHLAG IST NICHT VERTRAGSBESTANDTEIL UND DIENT NUR ZUR VERANSCHAULICHUNG - UNVERBINDLICHE PLANDARSTELLUNG, ÄNDERUNGEN VORBEHALTEN!

Kreuzbichl, Wattens, Kreuzbichlstraße 30 6112 Wattens

DATUM 14.04.2025

MASSSTAB 1:50

PLANINHALT Wohnung 6 bemaßt
2.Obergeschoss
3-Zimmer Wohnung

DATEN
Wohnnutzfläche 70,43 m² 1 Kellerabteil
Balkon/Terrasse 66,04 m²

JDU BAUTRÄGER GMBH